

## 5. REI E DOIS CAVALOS — CONTRA REI

Já se disse que rei e dois cavalos não podem forçar o mate se o rei adversário se defender corretamente. Eis duas posições típicas que exemplificam o caso:

Diagrama 106

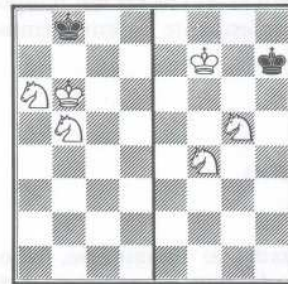

as pretas jogarem 1... R1T?, as brancas darão mate com 2. C(5C)7B. Mas se o rei preto fizer 1... R1B — não há modo de dar mate.

No mesmo diagrama — parte direita — se o rei preto for a 1T, as brancas darão mate com C6C, mas se for a 3T haverá empate.

Se se tratar de rei e dois cavalos contra rei e peão, poderá haver mate, às vezes, como no clássico exemplo do diag. 107.

O rei preto já se encontra encurralado num canto e só tem duas casas à sua disposição. A manobra consiste em trazer o cavalo de 3T até 6TD (o que “afoga” o rei adversário) e, então, dar mate com o outro cavalo:

- |                |     |
|----------------|-----|
| 1. C4BR        | P6T |
| 2. C5D         | P7T |
| 3. C7B+        | R1C |
| 4. C6T+        | R1T |
| 5. C5C (ou 8R) |     |

Diagrama 107

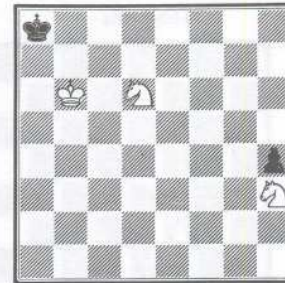

As brancas jogam e dão mate em 6 lances.

Neste momento, se as pretas não tivessem o peão, a posição seria de empate. O peão avança até a 8.ª fila e é promovido a qualquer peça (dama, torre, etc.):

- |                  |       |
|------------------|-------|
| 5. ...           | P8T=? |
| 6. C(5C)7B mate. |       |